

26 | CROQUI GERAL
ESC: 1/200

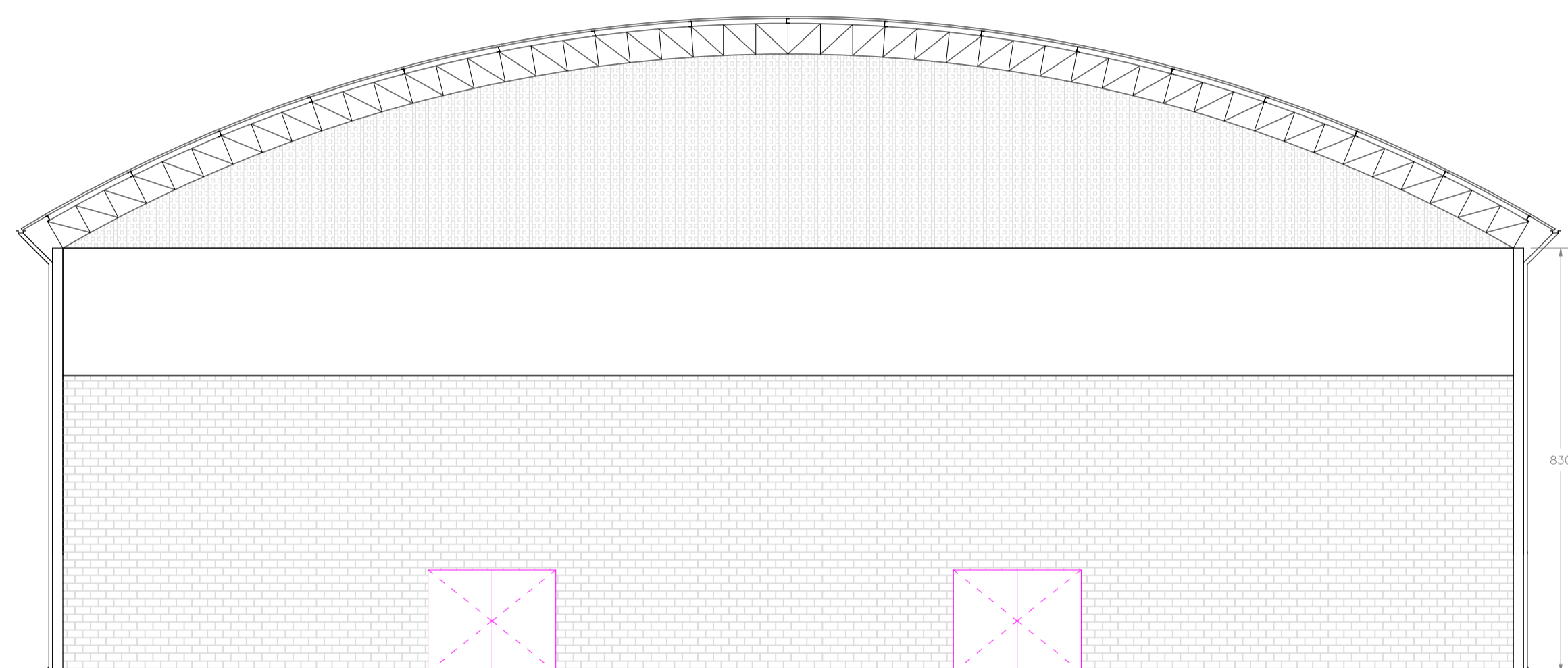

29 | FACHADA LATERAL - ENTRADA OPCIONAL
ESC: 1/100

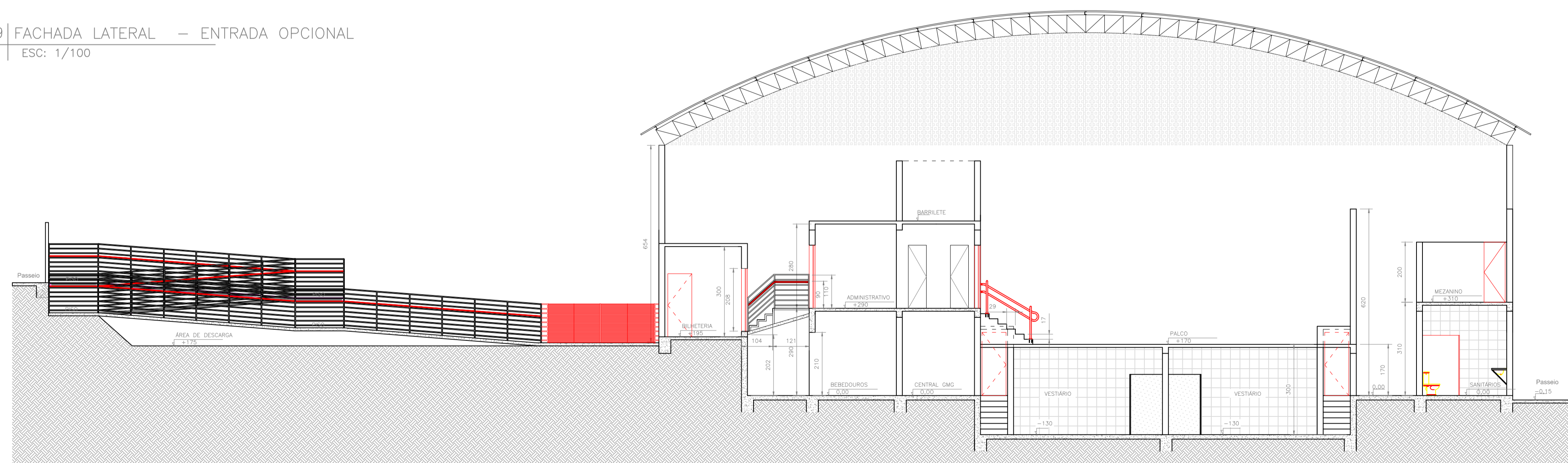

28 | CORTE TRANSVERSAL
ESC: 1/100

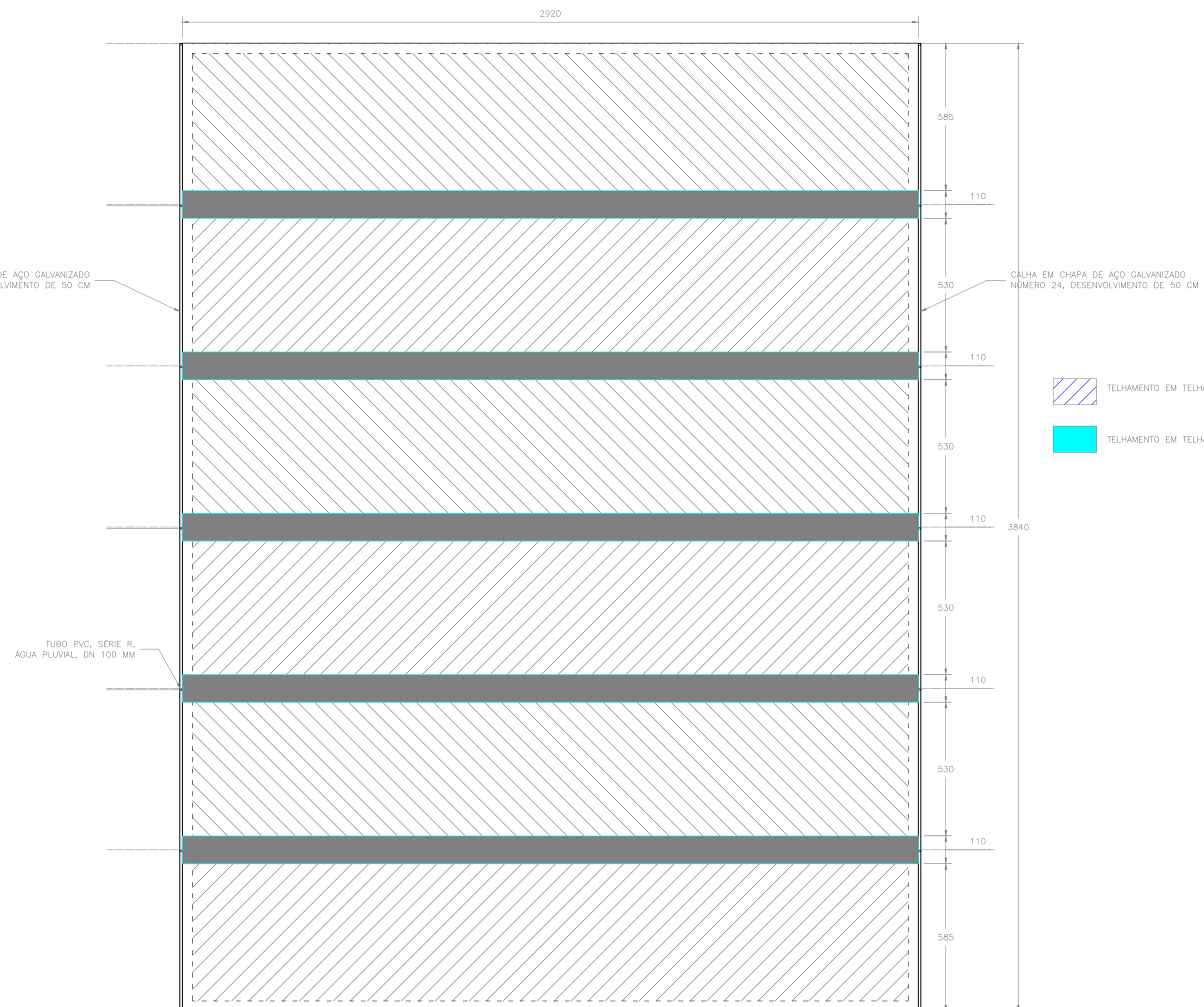

25 | TELHAMENTO DA COBERTURA
ESC: 1/150

- TELHAMENTO EM TELHAS METÁLICAS ONDULADAS
- TELHAMENTO EM TELHAS TRANSLÚCIDAS TIPO "LEITOSAS" DE ALTA RESISTÊNCIA

ENDEREÇO DA OBRA					
LOGRADOURO: RUA OTAVIO PINTO DE OLIVEIRA	NÚMERO: -	BAIRRO: CENTRO	COMPL: -	CIDADE: PIRACEMA	UF: MG
PROJETO					
OA	15/08/2018	DJAP	EMIÇÃO INICIAL		
REVISÃO	DATA	AUTOR	DESCRIÇÃO		
IDENTIFICAÇÃO: PES-1813-ARQ-PE-01-REV02-A1				ÁREA CONS.: 1.067,84 m²	
TÍTULO: REFORMA DO POLIESPORTIVO MUNICIPAL ZIZICO PAULINO				USO: ESPORTES	
CONTEÚDO: COBERTURA METÁLICA: TRAMA DO TELHADO E TELHAMENTO. FACHADA LATERAL DIREITA.				DATA: 15/08/2018 ESCALA: INDICADA	
RESPONSÁVEIS					
PROPRIETÁRIO:			CNPJ: 17.980.392/0001-03		
PREFEITURA MUNICIPAL DE PIRACEMA-MG					
RESPONSÁVEL TÉCNICO:			CREA/MG: 201.765/D		
DOUGLAS JUNIO ALCANTARA PENA					
COMO RT DECLARO QUE O PROJETO ORA APRESENTADO ATENDE A LEGISLAÇÃO VIGENTE.					

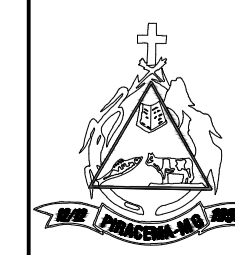

TIPO: NOME ARQUIVO: FOLHA: 05/06
 ANO: PES-ARQ-PL-05