



## PREFEITURA MUNICIPAL DE PIRACEMA

CNPJ: 17.980.392/0001-03

Praça José Ribeiro de Assis, nº 42 - Centro - CEP. 35.536-000

Estado de Minas Gerais

Fone: (37) 3334-1299 Fax: (37)3334-1202

### RELATÓRIO FOTOGRÁFICO COLORIDO

**CONCEDENTE:** SECRETARIA DE ESTADO DO GOVERNO DE MINAS GERAIS

**CONVENENTE:** MUNICÍPIO DE PIRACEMA

**OBJETO:** PAVIMENTAÇÃO POLIÉDRICA CONDOMÍNIO RURAL PEDRO DA LAURA, POVOADO DO CASTRO

**LOCAL:** CONDOMÍNIO RURAL PEDRO DA LAURA, POVOADO DO CASTRO

#### FOTOGRAFIAS COLORIDAS IDENTIFICANDO CLARAMENTE O LOCAL DA OBRA

**FOTO 01**

**FOTO 02**



**Descrição:** Rua A, Condomínio Rural Pedro da Laura, sentido ascendente, local da obra.

**Descrição:** Rua A, Condomínio Rural Pedro da Laura, sentido ascendente, local da obra.





## PREFEITURA MUNICIPAL DE PIRACEMA

CNPJ: 17.980.392/0001-03  
Praça José Ribeiro de Assis, nº 42 - Centro - CEP. 35.536-000  
Estado de Minas Gerais  
Fone: (37) 3334-1299 Fax: (37)3334-1202

FOTO 03



FOTO 04



**Descrição:** Rua A, Condomínio Rural Pedro da Laura, sentido descendente, local da obra.

**Descrição:** Rua A, Condomínio Rural Pedro da Laura , sentido descendente, local da obra.

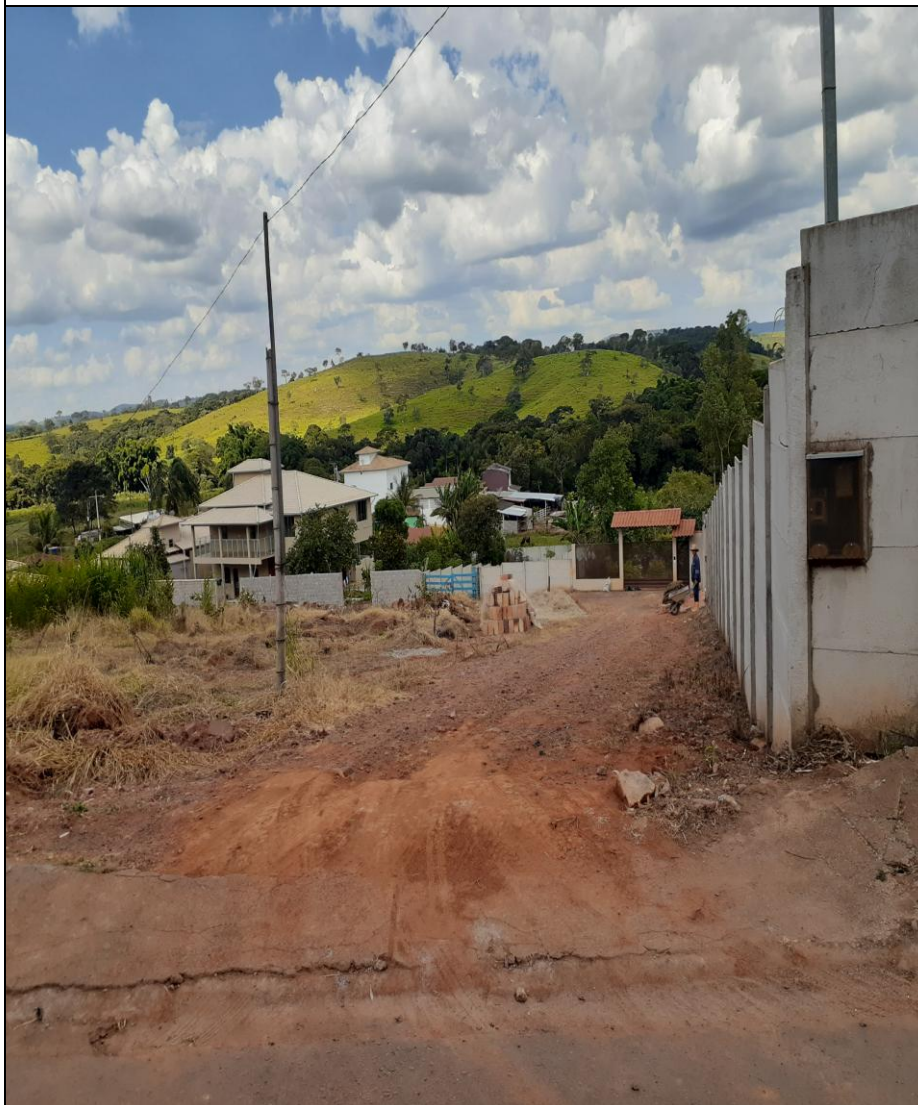



## PREFEITURA MUNICIPAL DE PIRACEMA

CNPJ: 17.980.392/0001-03

Praça José Ribeiro de Assis, nº 42 - Centro - CEP. 35.536-000

Estado de Minas Gerais

Fone: (37) 3334-1299 Fax: (37)3334-1202

### RELATÓRIO FOTOGRÁFICO COLORIDO

**CONCEDENTE:** SECRETARIA DE ESTADO DO GOVERNO DE MINAS

**CONVENENTE:** MUNICÍPIO DE PIRACEMA

**OBJETO:** PAVIMENTAÇÃO POLIÉDRICA POVOADO DO CASTRO

**LOCAL:** POVOADO DO CASTRO

#### FOTOGRAFIAS COLORIDAS IDENTIFICANDO CLARAMENTE O LOCAL DA OBRA

**FOTO 05**



**Descrição:** Rua B, Povoado do Castro, sentido ascendente, local da obra.

**FOTO 06**



**Descrição:** Rua B, Povoado do Castro, sentido descendente, local da obra.





## PREFEITURA MUNICIPAL DE PIRACEMA

CNPJ: 17.980.392/0001-03  
Praça José Ribeiro de Assis, nº 42 - Centro - CEP. 35.536-000  
Estado de Minas Gerais  
Fone: (37) 3334-1299 Fax: (37)3334-1202

**FOTO 07**



**Descrição:** Rua B, Povoado do Castro, sentido ascendente, local da obra.

**FOTO 08**



**Descrição:** : Rua B, Povoado do Castro, sentido descendente, local da obra.

### ASSINATURAS

01/03/2021

\_\_\_\_\_  
Assinatura do Responsável  
Técnico do Conveniente

\_\_\_\_\_  
Carimbo de Identificação  
com CREA ou CAU

01/03/2021

\_\_\_\_\_  
Assinatura do Prefeito

\_\_\_\_\_  
Carimbo de Identificação