

B11=B1=B2=B3=B4=B5=B6=B7=B8=B9=B10=B12=B13=B14=B15=B16=B17
(ESCALA 1:20)

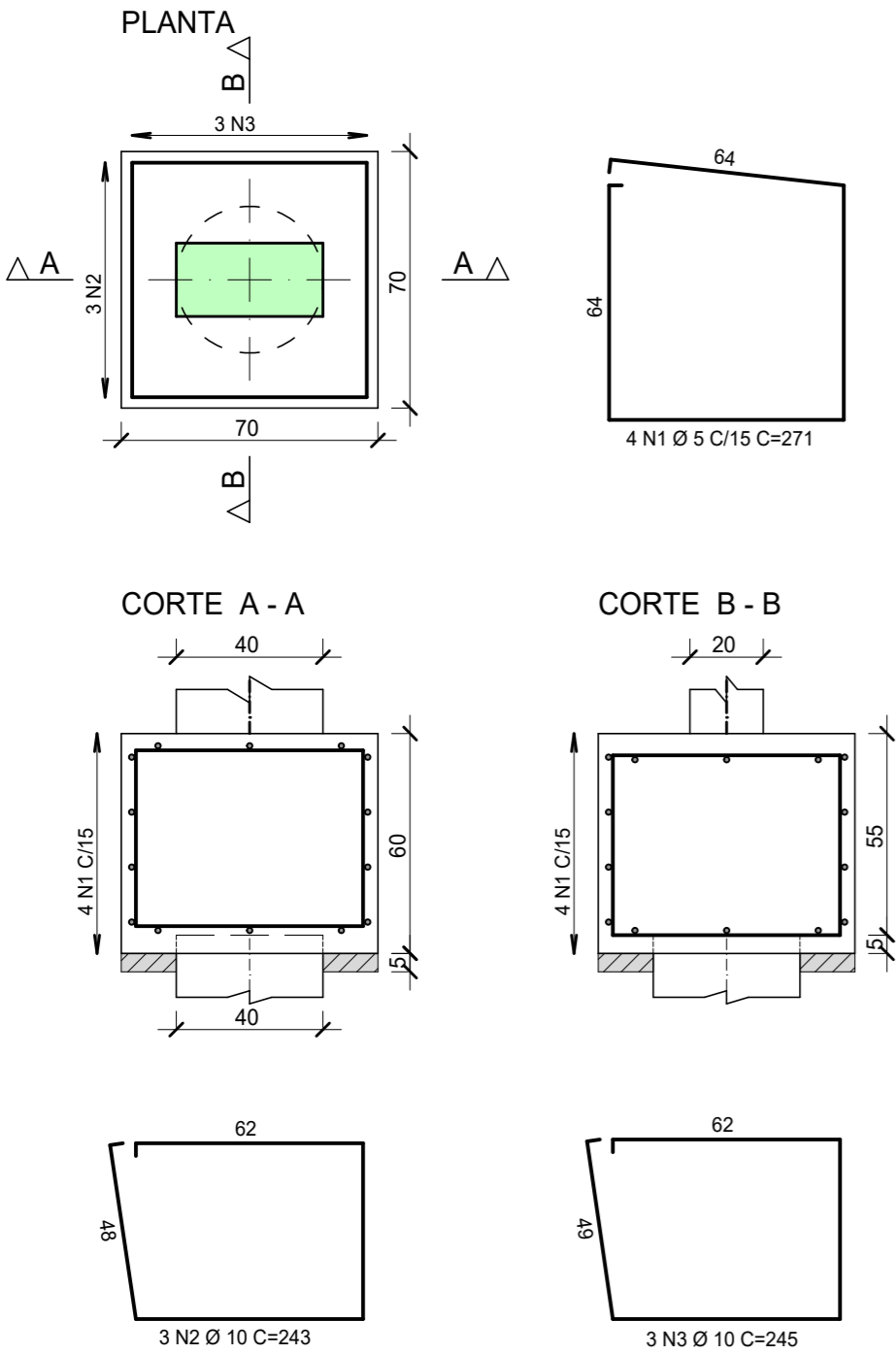

B18=B19=B20=B21=B22=B23=B24=B25
(ESCALA 1:20) 8X

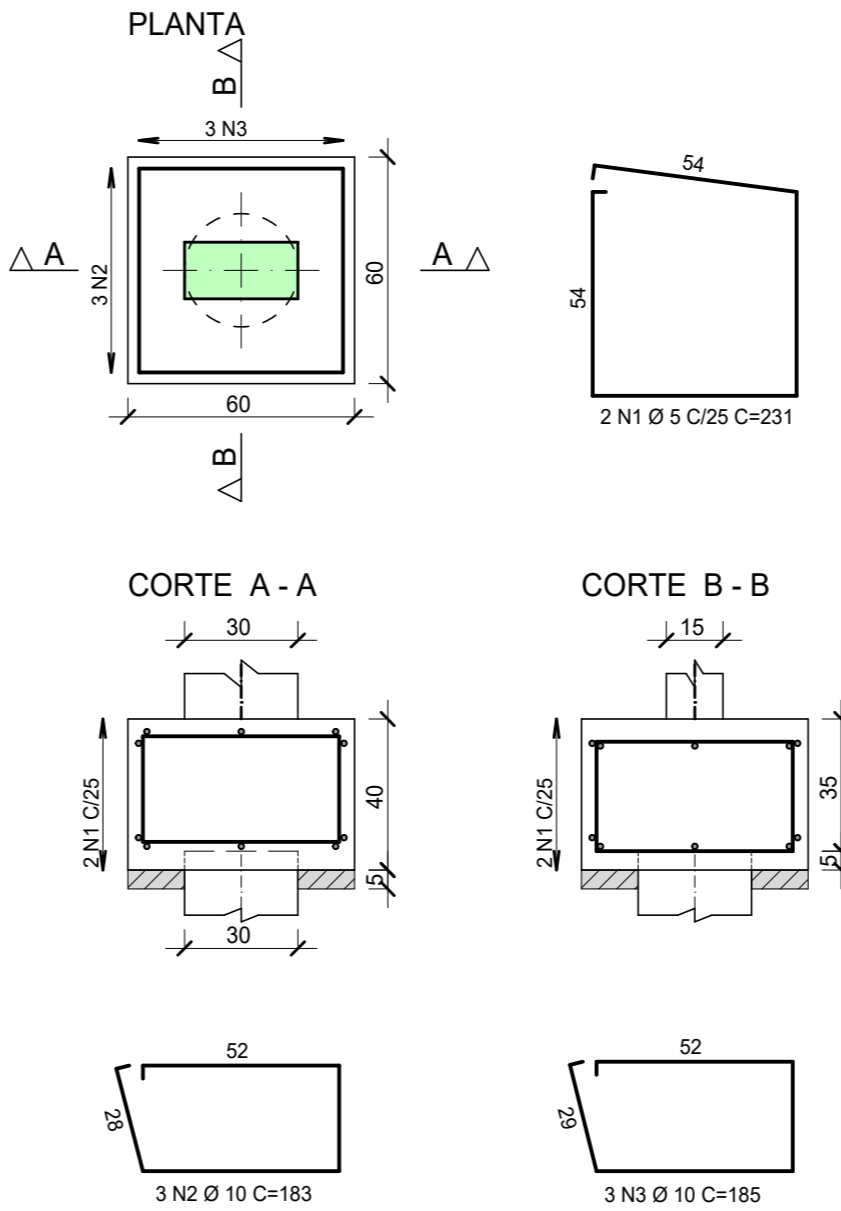

AÇO	POS	BIT	QUANT	COMPRIMENTO	
				UNIT	TOTAL
				cm	cm
B11=B1=B2=B3=B4=B5=B6=B7=B8=B9=B10=B12=B13=B14=B15=B16=B17 (X17)					
60	1	5	68	271	18428
50	2	10	51	243	12393
50	3	10	51	245	12495
B18=B19=B20=B21=B22=B23=B24=B25 (X8)					
60	1	5	16	231	3696
50	2	10	24	183	4392
50	3	10	24	185	4440

RESUMO DE AÇO			
AÇO	BIT	COMPR	PESO
		mm	m
60	5	221	kgf
50	10	337	34
Peso Total	60	=	208
Peso Total	50	=	208

2			
1	20/12/2022	DANIEL DINIZ	ALTERAÇÕES CONFORME REVISÃO ARQUITETÔNICA
0			
Rev	Data	Autor	Assunto
PROJETO ESTRUTURAL			
KDX Serviços de Construções e Engenharia LTDA CNPJ: 41.465.558/0001-20 Rua Mãe dos Homens, 48A, Centro de Oliveira - MG CEP: 35.540-000 Tel: (37) 3331-5622 e-mail: kdxarquiteturaengenharia@gmail.com			
Eng. Civil Daniel Firmino Diniz Cel: (37) 9 9107-0111 e-mail: daniel.diniz89@hotmail.com Instagram: @eng_danieldiniz			
PROPRIETÁRIO/ CONTRATANTE PREFEITURA DE PIRACEMA			
ENDEREÇO DA OBRA AV. GABRIEL PASSOS, PIRACEMA			
OBRA CENTRO DE ESPECIALIDADES MÉDICAS PIRACEMA			
CONTEUDO DA FOLHA ARMAÇÃO FUNDAÇÃO			DANIEL DINIZ CREA - 203.853/D
B11=B1=B2=B3=B4=B5=B6=B7=B8=B9=B10=B12=B13=B14=B15=B16=B17 B18=B19=B20=B21=B22=B23=B24			
ELEMENTO			
FUNDAÇÃO			
QUADRA	LOTE	NOME DESENHO HOS-PIL-PIL-005-R00	FOLHA
DATA 24/11/2022	ESCALA 1:20	CONCRETO 25	PAVIMENTO FUNDAC
			005
			R1