

V227

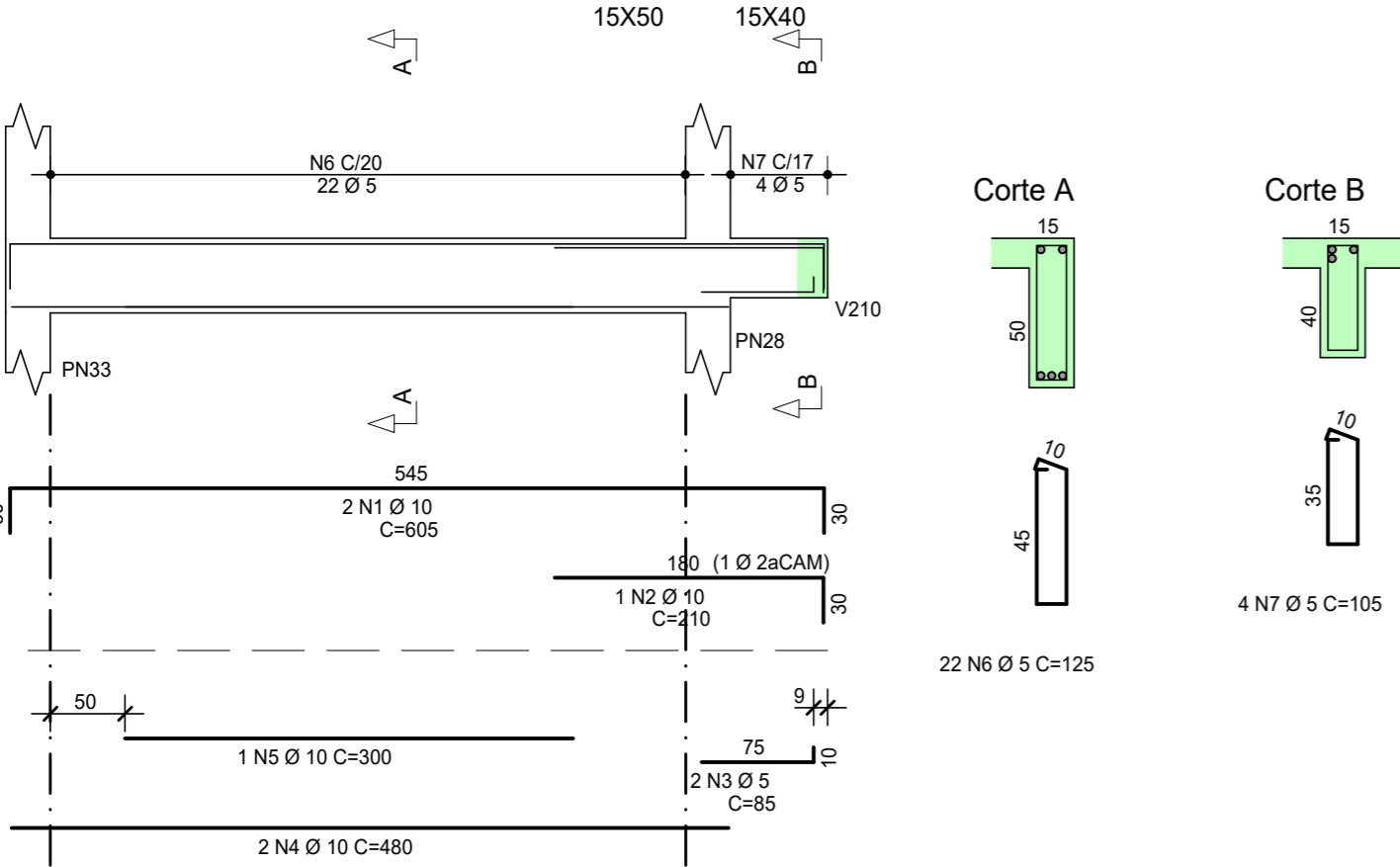

V228

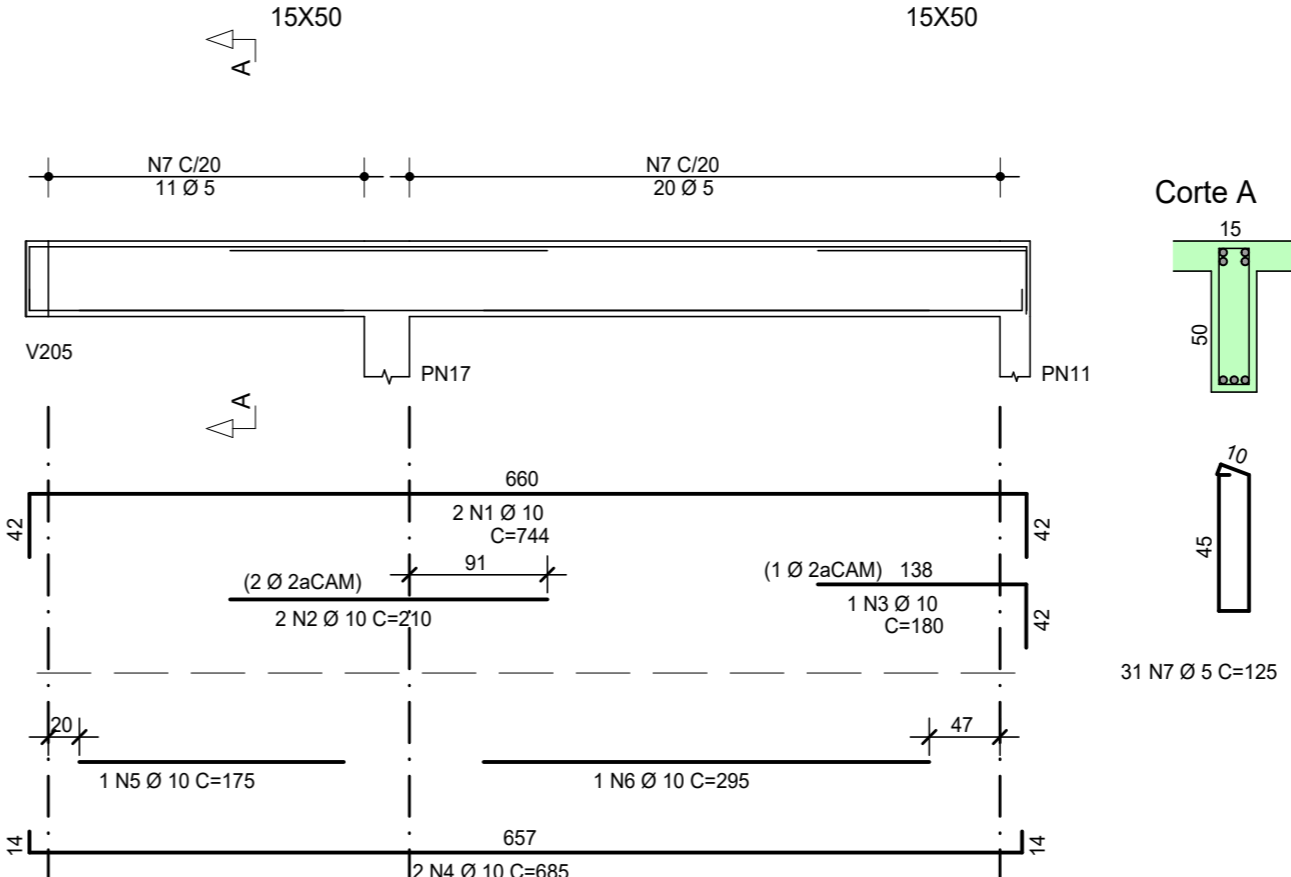

V242

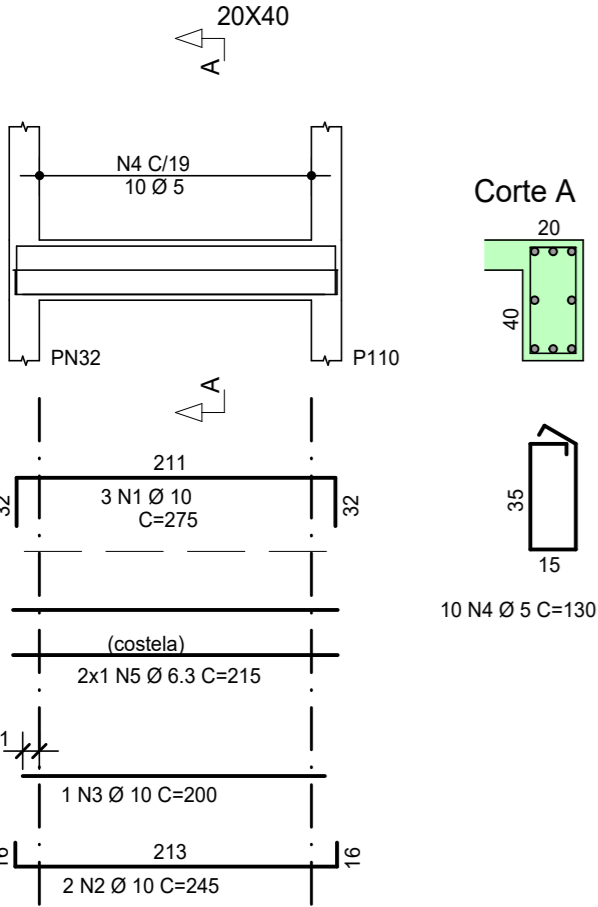

V243

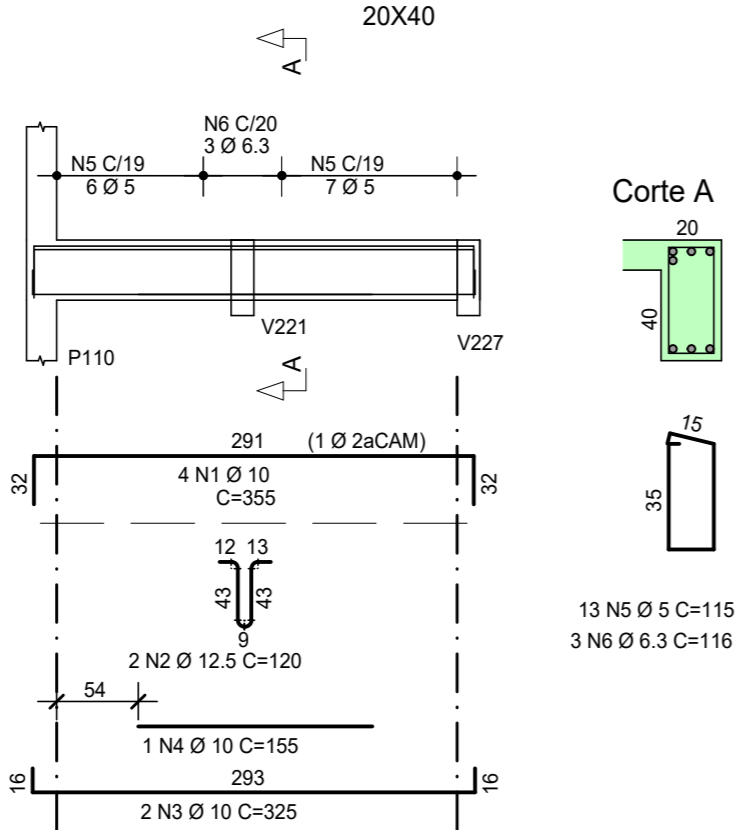

AÇO	POS	BIT	QUANT	COMPRIMENTO		
				UNIT	TOTAL	
		mm		cm	cm	
V227	50	1	10	2	605	1210
	50	2	10	1	210	210
	60	3	5	2	85	170
	50	4	10	2	480	960
	50	5	10	1	300	300
	60	6	5	22	125	2750
	60	7	5	4	105	420
	V228	50	1	10	2	744
50		2	10	2	210	420
50		3	10	1	180	180
50		4	10	2	685	1370
50		5	10	1	175	175
50		6	10	1	295	295
60		7	5	31	125	3875
V242		50	1	10	3	275
	50	2	10	2	245	490
	50	3	10	1	200	200
	60	4	5	10	130	1300
	50	5	6.3	2	215	430
	V243	50	1	10	4	355
50		2	12.5	2	120	240
50		3	10	2	325	650
50		4	10	1	155	155
60		5	5	13	115	1495
50		6	6.3	3	116	348

RESUMO DE AÇO			
AÇO	BIT	COMPR	PESO
	mm	m	kgf
60	5	100	15
50	6.3	8	2
50	10	103	64
50	12.5	2	2
Peso Total	60	=	15 kgf
Peso Total	50	=	68 kgf

2			
1	20/12/2022	DANIEL DINIZ	ALTERAÇÕES CONFORME REVISÃO ARQUITETÔNICA
0			
Rev	Data	Autor	Assunto
PROJETO ESTRUTURAL			
KDX Serviços de Construções e Engenharia LTDA CNPJ: 41.465.558/0001-20 Rua Mãe dos Homens, 48A, Centro de Oliveira - MG CEP: 35.540-000 Tel: (37) 3331-5622 e-mail: kdxarquiteturaengenharia@gmail.com			
Eng. Civil Daniel Firmino Diniz Cel: (37) 9 9107-0111 e-mail: daniel.diniz89@hotmail.com Instagram: @eng_danieldiniz			
PROPRIETÁRIO/ CONTRATANTE PREFEITURA DE PIRACEMA			
ENDEREÇO DA OBRA AV. GABRIEL PASSOS, PIRACEMA			
OBRA CENTRO DE ESPECIALIDADES MÉDICAS PIRACEMA			
CONTEUDO DA FOLHA ARMAÇÃO VIGAS TELHADO - 200 PARTÊ EXTRA			
DANIEL DINIZ CREA - 203.853/D			
ELEMENTO VIGAS			
QUADRA	LOTE	NOME DESENHO HOS-TEL-VIG-010-R00	FOLHA
DATA 24/11/2022	ESCALA 1:50	CONCRETO 25	PAVIMENTO Telhado
			REVISÃO 014 R1