

06 PLANTA BAIXA
ESC: 1/50

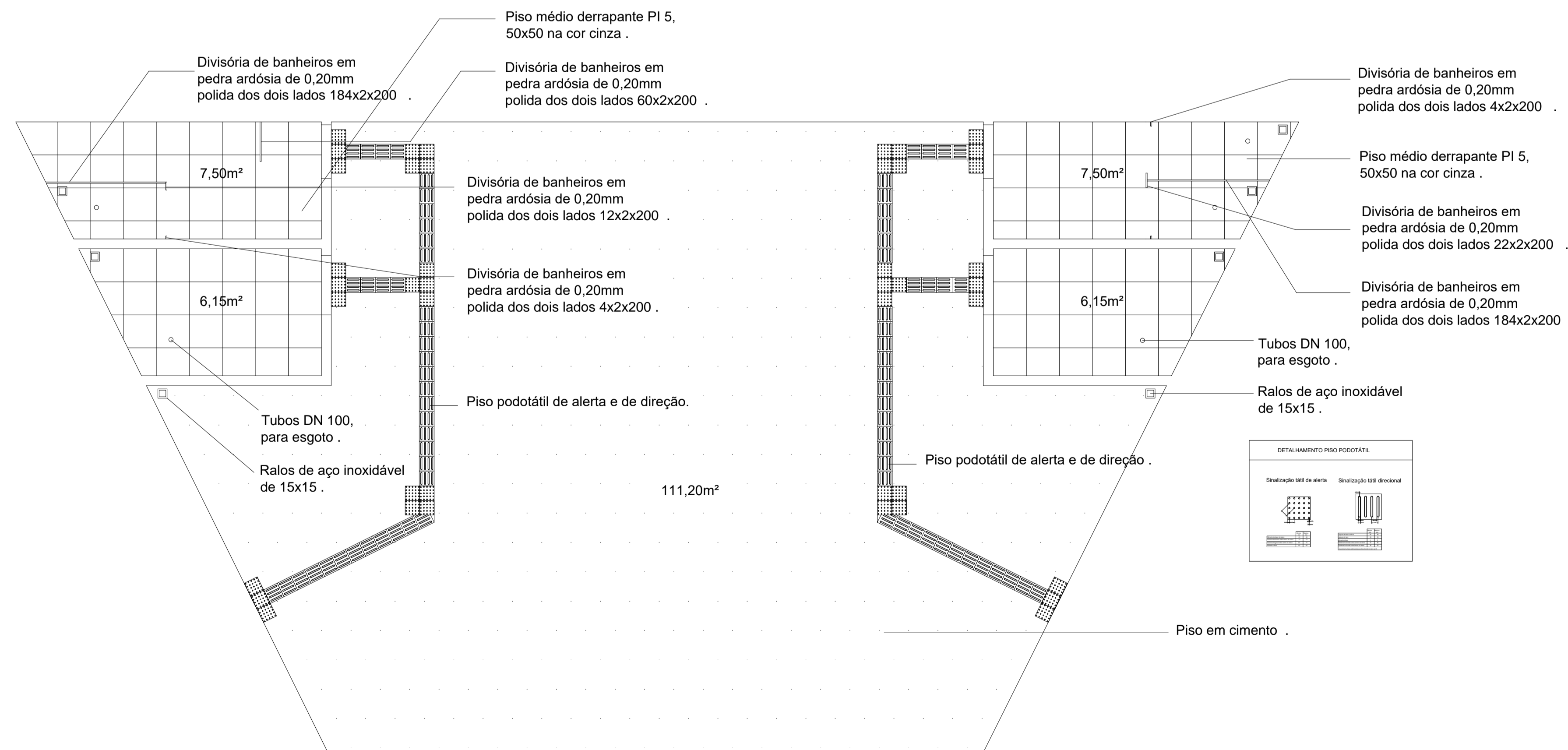

06 PLANTA DE PISO
ESC: 1/50

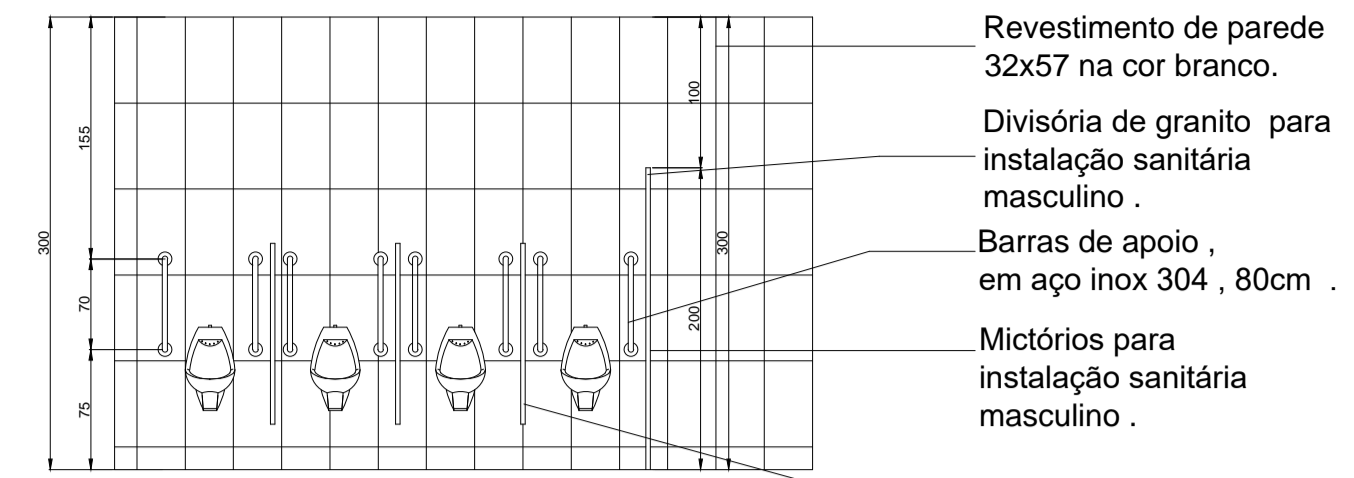

06 ELEVÇÃO A
ESC: 1/50

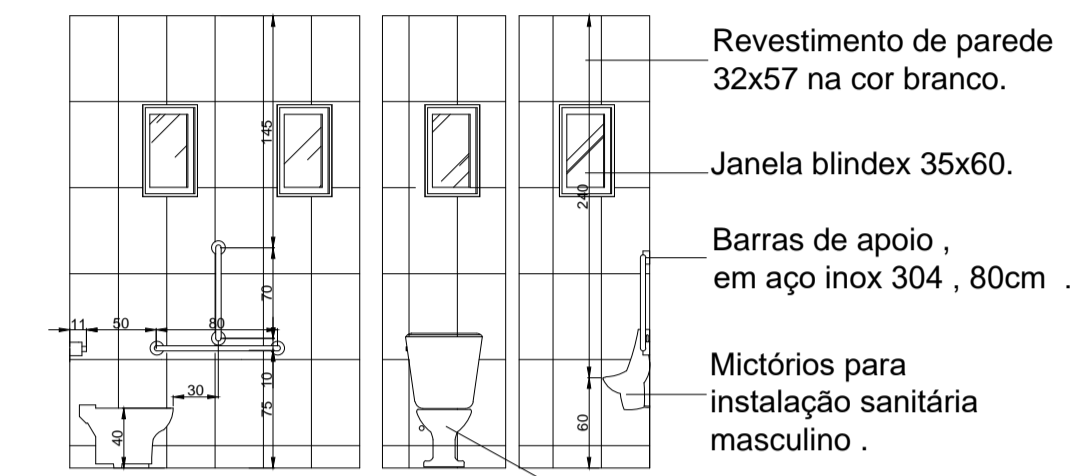

06 ELEVÇÃO B
ESC: 1/50

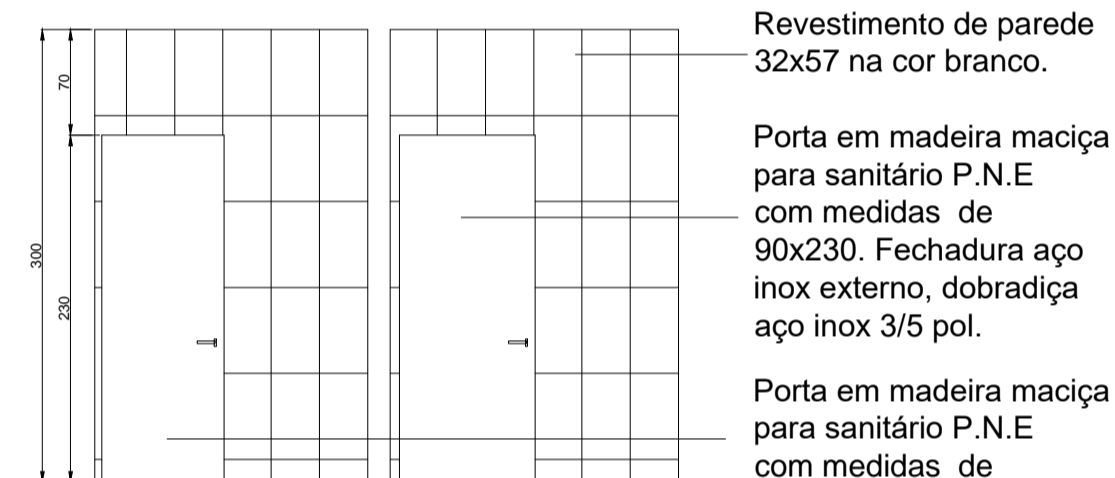

06 ELEVÇÃO D
ESC: 1/50

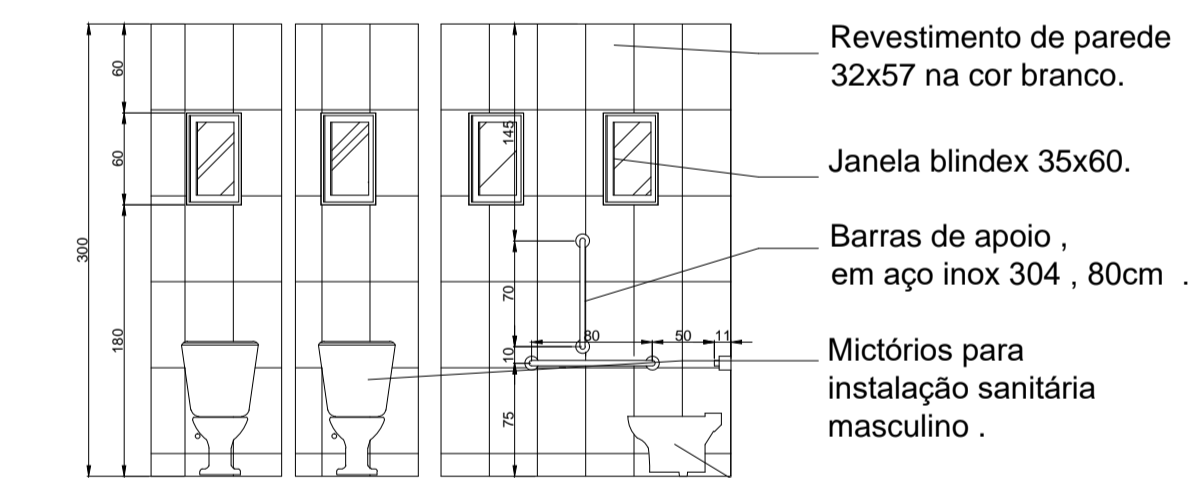

06 ELEVÇÃO F
ESC: 1/50

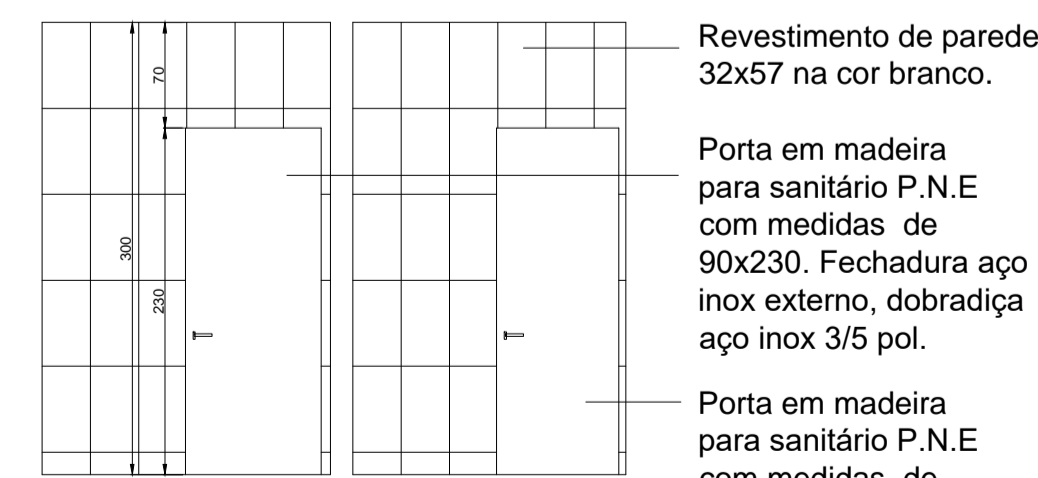

06 ELEVÇÃO H
ESC: 1/50

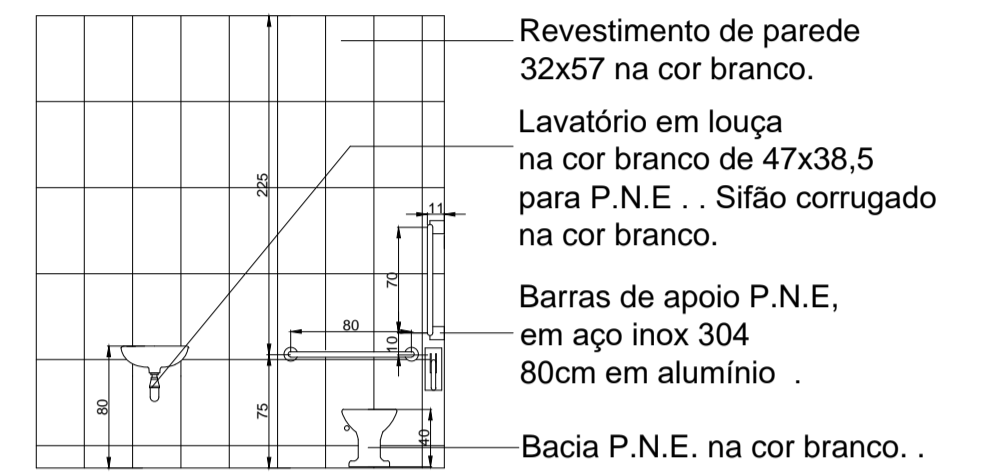

06 ELEVÇÃO C
ESC: 1/50

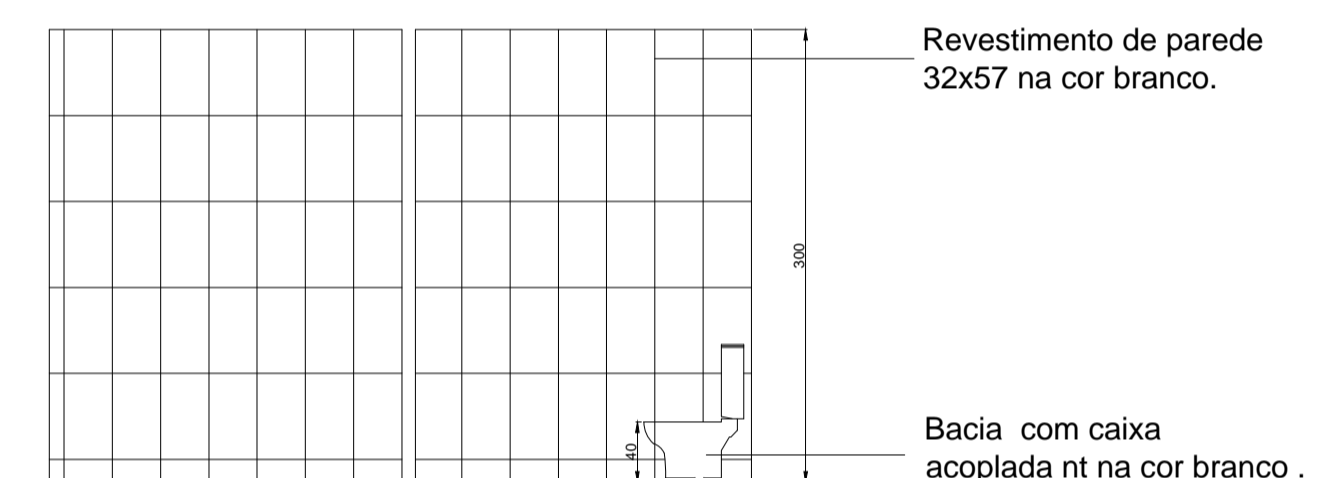

06 ELEVÇÃO E
ESC: 1/50

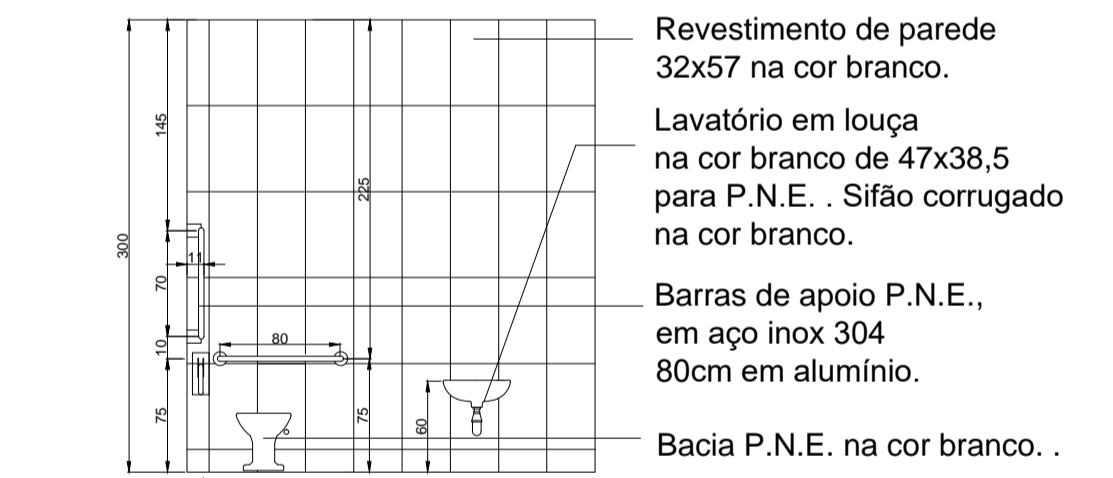

06 ELEVÇÃO G
ESC: 1/50

QUADRO DE ESQUADRIAS	
JANELAS	J1- JANELA BASCULANTE DE ALUMÍNIO, SEM GUARNIÇÃO ALIZAR, COM VIDRO
PORTAS	P1- PORTA DE MADEIRA, TIPO MEXICANA - 80X210 CM (L X H)
	P2- PORTA DE MADEIRA, FOLHA SIMPLES ENVERNIZADA - 90X210 CM (L X H)
	P3- PORTA DE VIDRO, FOLHA DUPLA

ENDEREÇO DA OBRA					
LOGRADOURO:	NÚMERO:	BAIRRO:	COMPL:	CIDADE:	UF:
RUA OTÁVIO PINTO DE OLIVEIRA	S/N	CENTRO	-	PIRACEMA	MG

PROJETO		
0A	28/11/2019	DJAP
REVISÃO	DATA	AUTOR

IDENTIFICAÇÃO: CMC-1809-GEO-PL-01-A1	ÁREA: 150,00 M2
TÍTULO: CONSTRUÇÃO DE UM CENTRO MUNICIPAL DE CONVIVÊNCIAS	USO: PÚBLICO
CONTEÚDO: DETALHAMENTO DOS REVESTIMENTOS INTERNOS	ART: 4536274
	ESCALA: INDICADA

RESPONSÁVEIS	
PROPRIETÁRIO:	CNPJ: 17.980.382/0001-03
PREFEITURA MUNICIPAL DE PIRACEMA-MG	
RESPONSÁVEL TÉCNICO:	CREA/MG: 201.765/D
DOUGLAS JUNIO ALCANTARA PENHA	
COMO RT DECLARO QUE O PROJETO ORA APRESENTADO ATENDE A LEGISLAÇÃO VIGENTE.	



TIPO: NOME ARQUIVO: FOLHA: 06/07
GEO: CMA-GEO-PL-01