

01 PLANTA DE IMPLANTAÇÃO  
ESC: 1/1.500

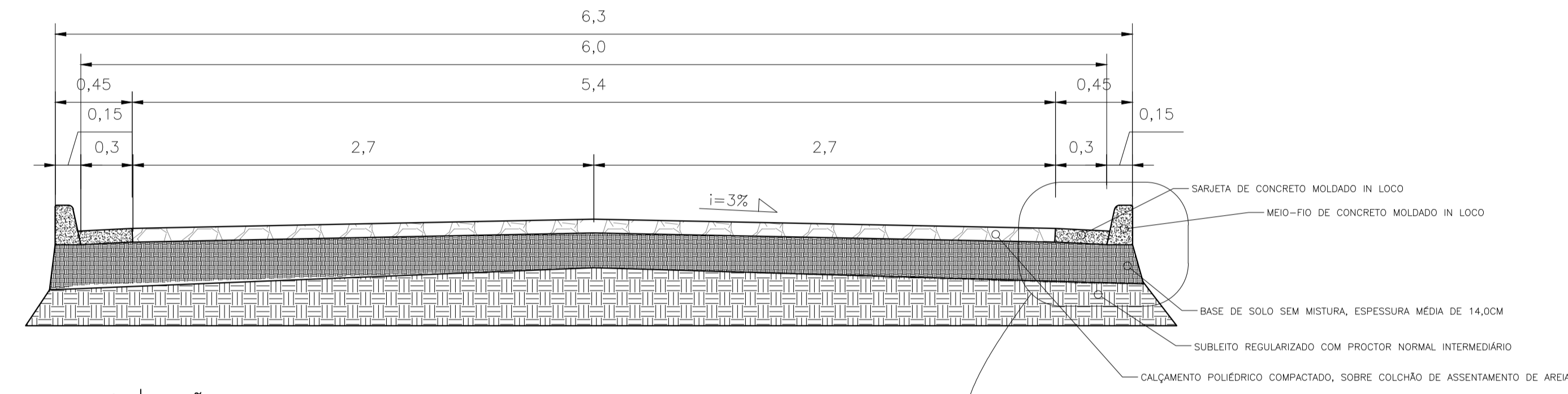

04 SEÇÃO TRANSVERSAL TIPO  
ESC: 1:25

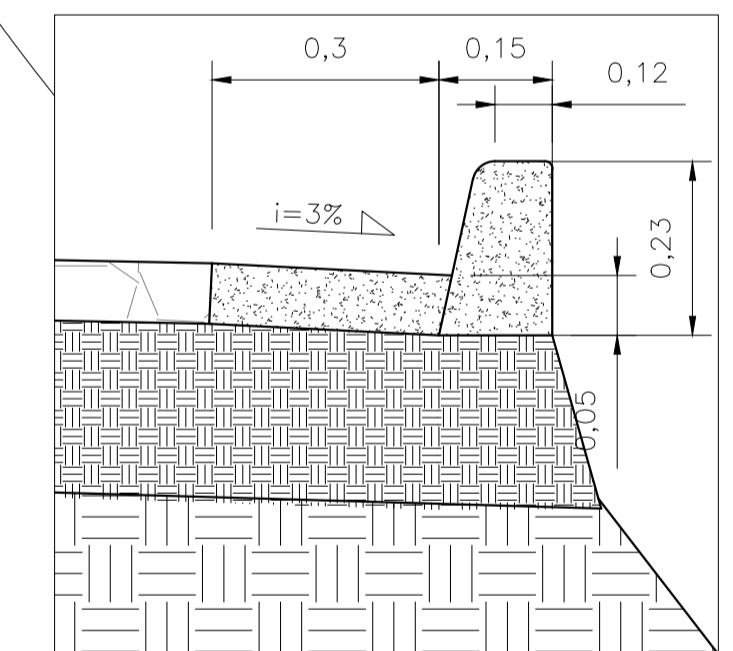

05 DET. GUIAS E SARJETAS  
ESC: 1/10

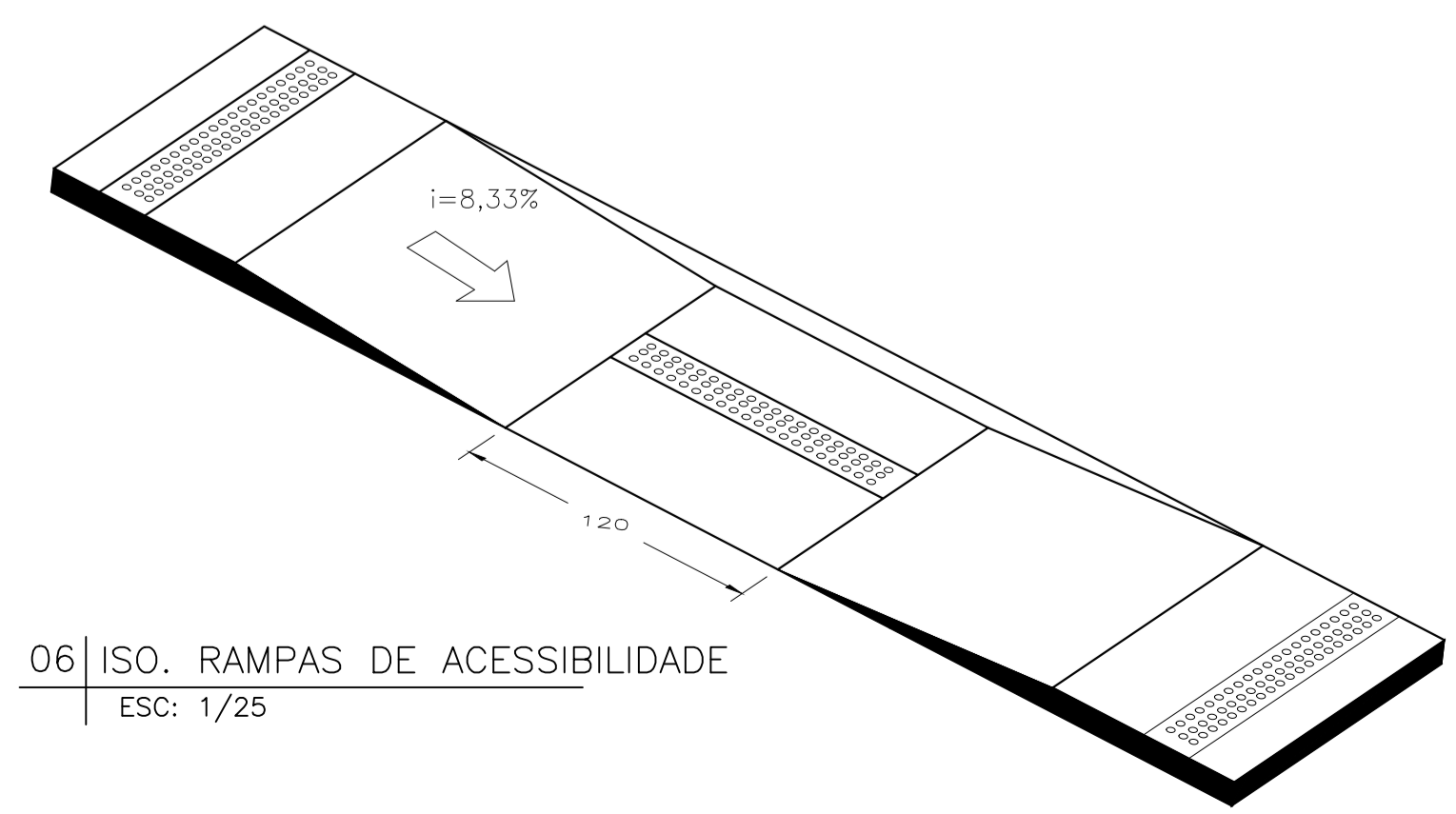

06 ISO. RAMPAS DE ACESSIBILIDADE  
ESC: 1/25

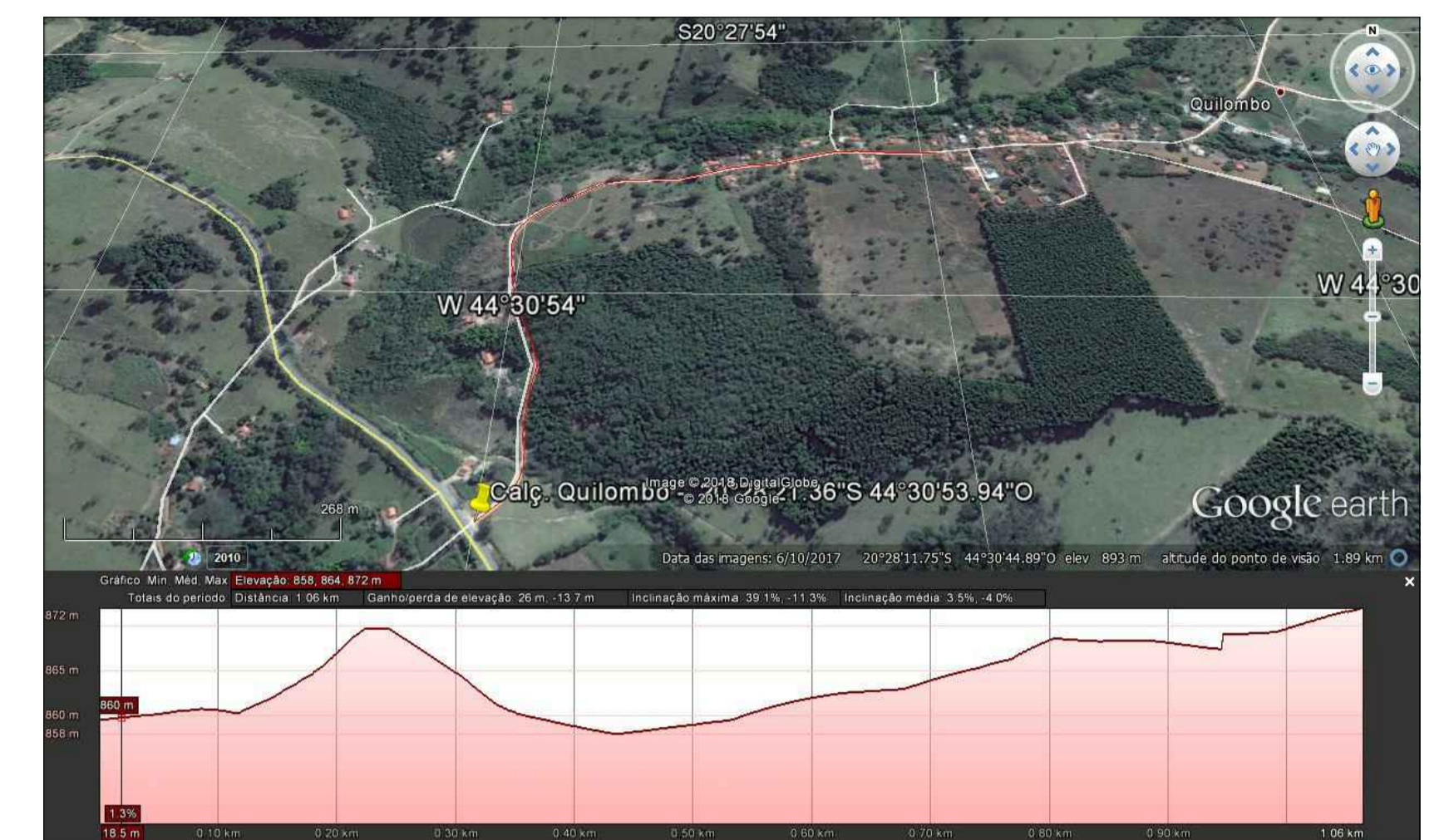
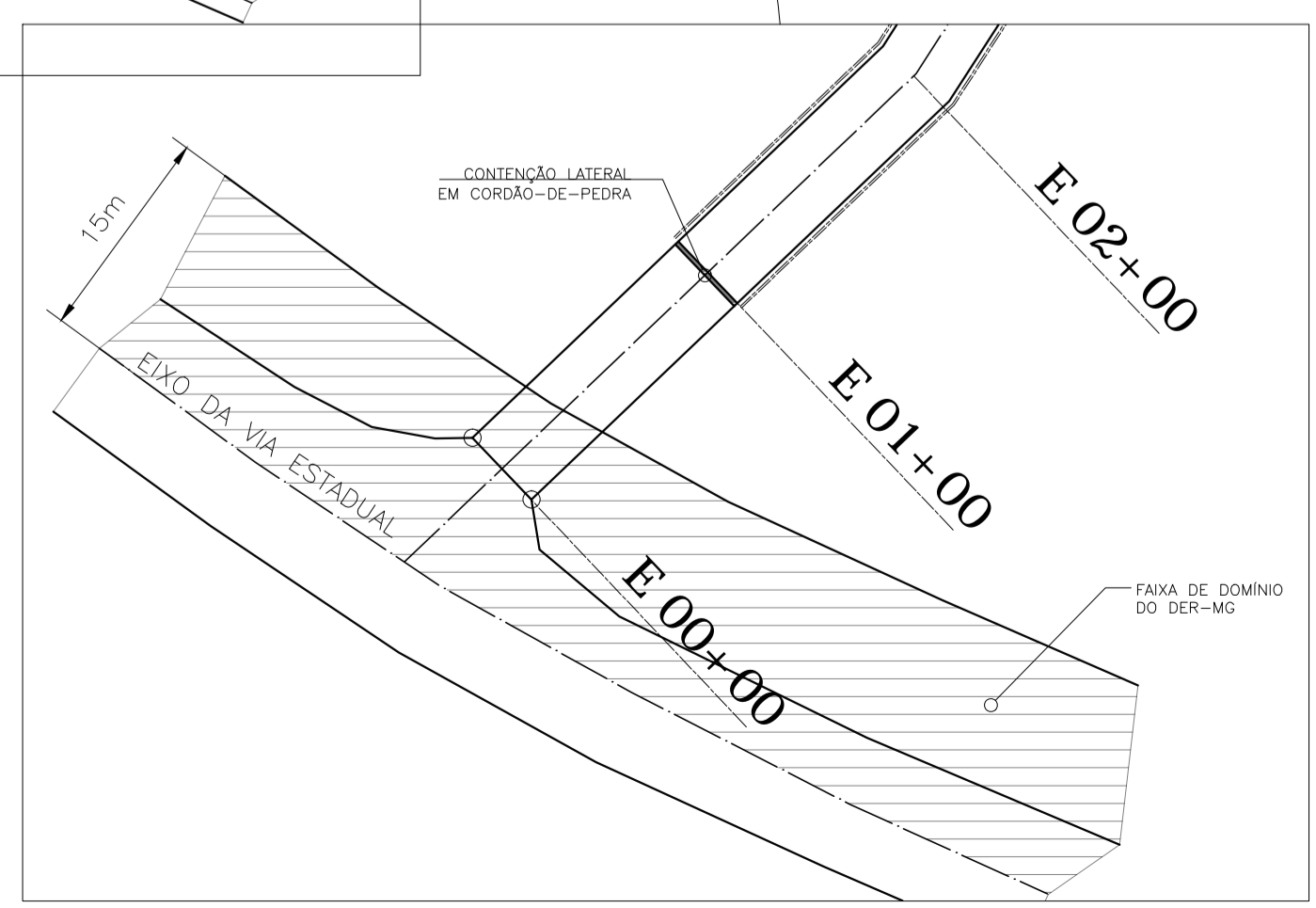

02 VISTA GEORREFERENCIADA - GOOGLE EARTH  
ESC: NÃO INDICADA

- NOTAS:
- O CALÇAMENTO SERÁ EXECUTADO DAS ESTACAS E01+00 ATÉ A ESTACA E53+10. O INÍCIO DO CALÇAMENTO DA EXTREMIDADE DA ESTACA E01+00 SE DARÁ NESTE LOCAL PARA QUE SEJA RESPEITADA A FAIXA DE DOMÍNIO DO DER-MG.
  - NA ESTACA E01+00 DEVERÁ SER EXECUTADO O TRAVAMENTO DO CALÇAMENTO USANDO CORDÃO-DE-PEDRA.
  - NA ESTACA E53+10 O CALÇAMENTO DEVERÁ SER TRAVADO NO CALÇAMENTO JÁ EXISTENTE NO LOCAL.
  - AS RAMPAS DE ACESSIBILIDADE SERÃO EXECUTADAS FUTURAMENTE, NO MOMENTO DA CONSTRUÇÃO DAS CALÇADAS PARA PEDESTRE. DEVERÃO SER SEGUIDAS, NESTE MOMENTO, TODAS AS PRESCRIÇÕES NORMATIVAS VIGENTES, PRINCIPALMENTE NAQUILO QUE VERSA A NBR 9050 OU NORMA QUE VENHA A SUBSTITUI-LA.
  - A CAPTAÇÃO DAS ÁGUAS PLUVIAIS DAS SARJETAS ACONTECERÁ NOS PONTOS DE EXUTÓRIO DA VIA, OBSERVANDO-SE A PRESENÇA DO CORPO D'ÁGUA EXISTENTE PRÓXIMO À ESTACA E04+10, ONDE DEVERÁ SER DIRECIONADA O VOLUME DE DEFLÚVIO DAS SARJETAS.
  - NO TRECHO ENTRE AS ESTACAS E24+00 E E25+00 DE ENTROCAMENTO ENTRE VIAS, O MEIO-FIO DEVERÁ SER EXECUTADO REBAIXADO, A SCM DAS SARJETAS ACABADAS.

ENDEREÇO DA OBRA					
LOGRADOURO:	NÚMERO:	BAIRRO:	COMPL:	CIDADE:	UF:
ESTRADA DE ACESSO	-	POV. QUILOMBO	-	PIRACEMA	MG
PROJETO					
0A	06/03/2019	DJAP	EMIÇÃO INICIAL		
REVISÃO	DATA	AUTOR	DESCRIÇÃO		
IDENTIFICAÇÃO: QUI-1904-GEO-PL-01-A1				ÁREA: 5.670,0 m²	
TÍTULO: CALÇ. POLIÉDRICO DA ESTRADA DE ACESSO AO POV. QUILOMBO				USO: INFRAESTRUTURA	
CONTEÚDO: PLANTA DE IMPLANTAÇÃO DO CALÇ. POLIÉDRICO NA ESTRADA DE ACESSO AO POVOADO QUILOMBO				DATA: 06/03/2019	
				ESCALA: INDICADA	
RESPONSÁVEIS					
PROPRIETÁRIO:			CNPJ: 17.980.392/0001-03		
PREFEITURA MUNICIPAL DE PIRACEMA-MG					
RESPONSÁVEL TÉCNICO:			CREAMG: 201.765/D		
DOUGLAS JUNIO ALCANTARA PENA					
COMO RT DECLARO QUE O PROJETO ORA APRESENTADO ATENDE A LEGISLAÇÃO VIGENTE.					

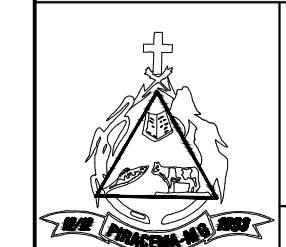

FOLHA: 01/02  
TIPO: NOME ARQUIVO: GEO-QUI-GEO-PL-01