



PREFEITURA MUNICIPAL DE PIRACEMA

CNPJ: 17.980.392/0001-03

Praça José Ribeiro de Assis, nº 42 - Centro - CEP. 35.536-000

Estado de Minas Gerais

Fone: (37) 3334-1299 Fax: (37)3334-1202

RELATÓRIO FOTOGRÁFICO COLORIDO

CONCEDENTE: SECRETARIA DE ESTADO DO GOVERNO DE MINAS GERAIS

CONVENENTE: MUNICÍPIO DE PIRACEMA

OBJETO: PAVIMENTAÇÃO POLIÉDRICA EM DOIS MORROS NO BARRO PRETO

LOCAL: PAVIMENTAÇÃO POLIÉDRICA, POVOADO DO BARRO PRETO

FOTOGRAFIAS COLORIDAS IDENTIFICANDO CLARAMENTE O LOCAL DA OBRA

FOTO 01



FOTO 02



Descrição: : Local da obra **morro 1**, sentido ascendente.

Descrição: Local da obra **morro 1**, sentido ascendente.



PREFEITURA MUNICIPAL DE PIRACEMA

CNPJ: 17.980.392/0001-03
Praça José Ribeiro de Assis, nº 42 - Centro - CEP. 35.536-000
Estado de Minas Gerais
Fone: (37) 3334-1299 Fax: (37)3334-1202

FOTO 03



Descrição: Local da obra **morro 1**, sentido descendente.

FOTO 04

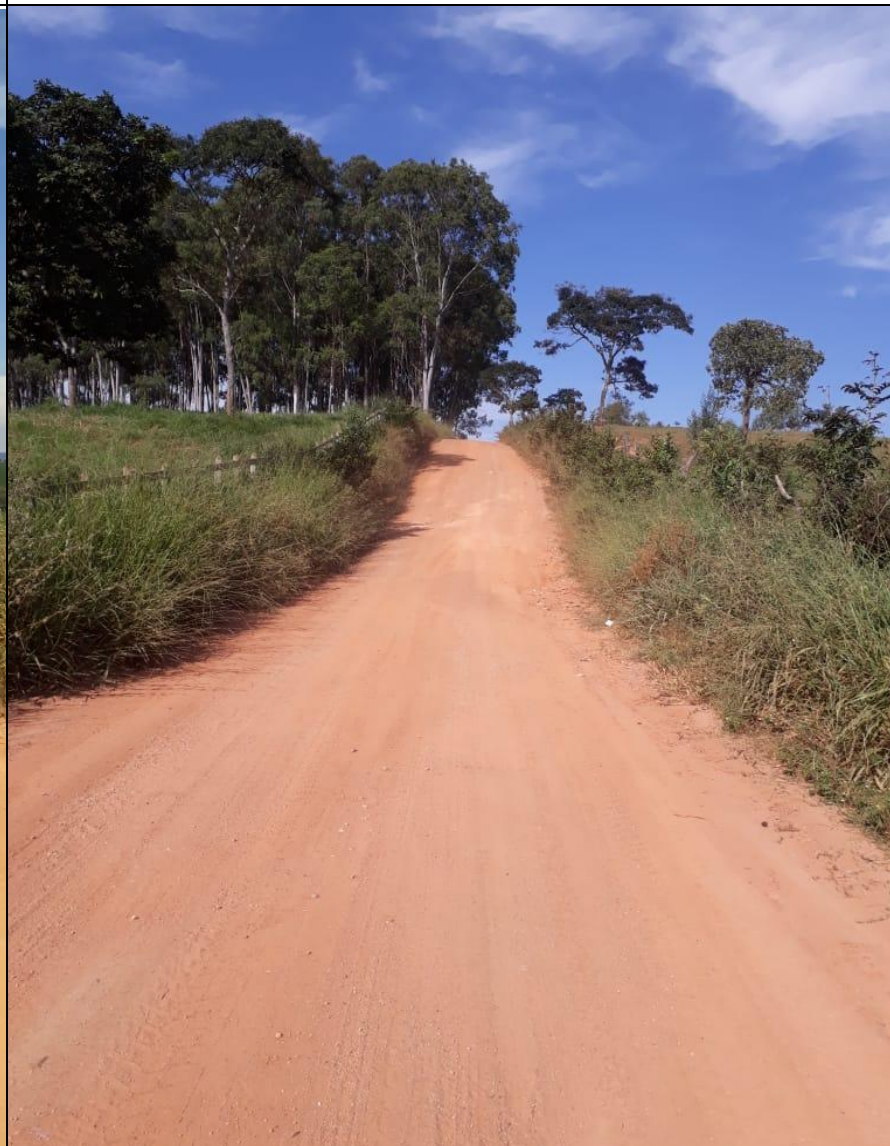

Descrição: Local da obra **morro 2**, sentido ascendente.



PREFEITURA MUNICIPAL DE PIRACEMA

CNPJ: 17.980.392/0001-03
Praça José Ribeiro de Assis, nº 42 - Centro - CEP. 35.536-000
Estado de Minas Gerais
Fone: (37) 3334-1299 Fax: (37)3334-1202

FOTO 05



FOTO 06



Descrição: Local da obra **morro 2**, sentido ascendente.

Descrição: Local da obra **morro 2**, sentido descendente.

ASSINATURAS

31/03/2021

Assinatura do Responsável
Técnico do Conveniente

Carimbo de Identificação
com CREA ou CAU

31/03/2021

Assinatura do Prefeito

Carimbo de Identificação